

- Auftraggeber: Einwohner- und Kirchgemeinde Utzenstorf
- Referenzpersonen: Fritz Bernhard, Utzenstorf, Präsident der Baukommission MZG
Hans-Chr. Müller, Burgdorf, dipl. Architekt BSA SIA, Wettbewerbsbegleiter
Ernst R. Bechstein, Burgdorf, dipl. Architekt BSA SIA, Preisgericht
Martin Sturm, Langnau, dipl. Architekt ETH SIA, Preisgericht
- Planung / Ausführung: Planung 1988 . 1989 / Ausführung 1990 . 1993
- Schlüsselperson: Walter König, Utzenstorf, dipl. Architekt ETH SIA, Enggist + König AG
- Erbrachte Leistungen: Projektwettbewerb 1. Rang
Vorprojektphase bis Abschlussphase
Ausführung in Architektengemeinschaft mit ortsansässigen Architekturbüros
- Baukosten: Investitionskosten brutto: Fr. 14'990'000.-

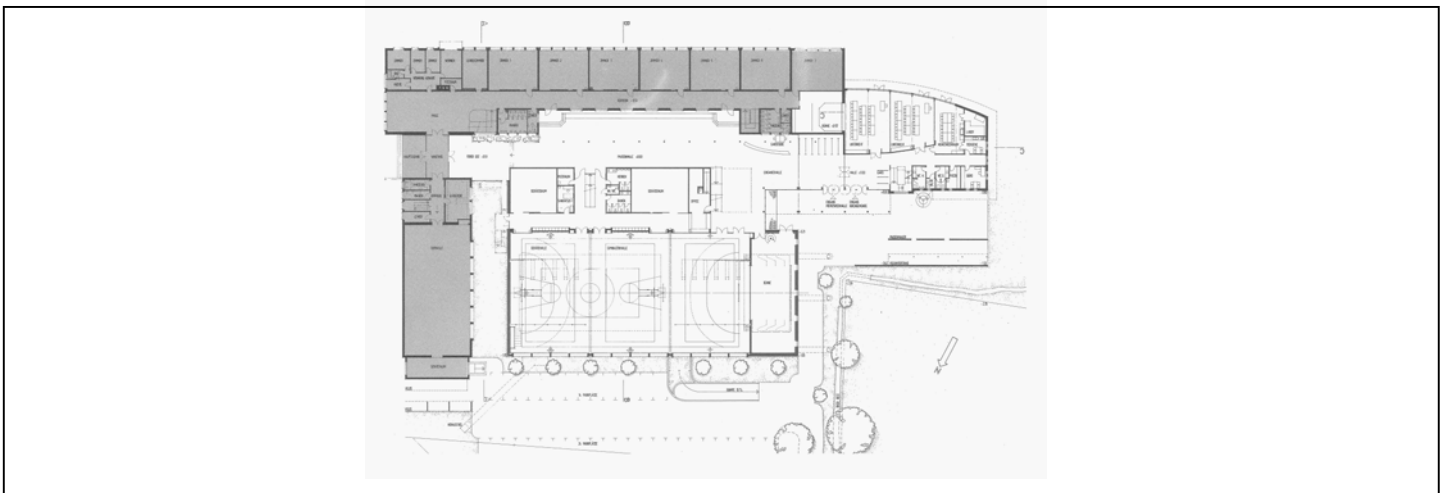

Situation / Dachaufsicht



Grundriss Erdgeschoss

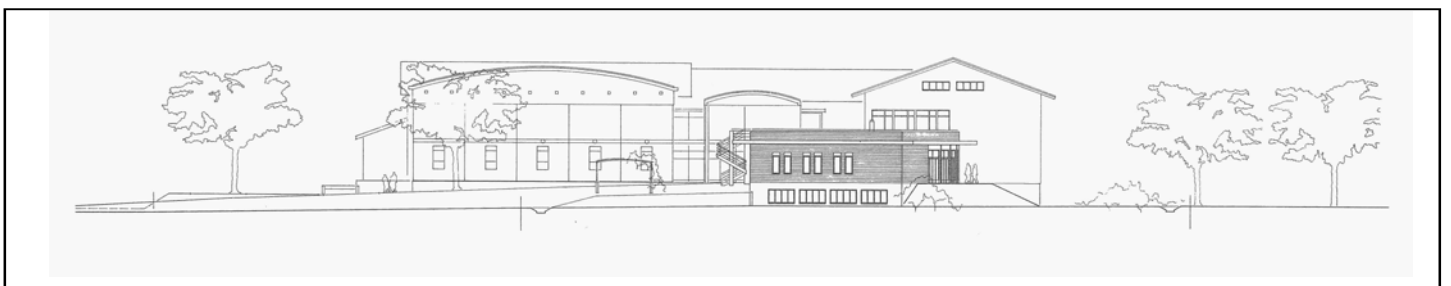

Ansicht Süd-West



Skizze Eingangspartie
Bereich Richtung Saalzugang



Schnittperspektive

Eingangsbereich Mehrzweckgebäude
Und Kirchgemeindehaus



Die Entwurfsidee basierte auf dem Spannungsfeld „Alt und Neu“.
Das alte Schulhaus und der Neubau konkurrenzieren sich nicht, sondern sind heute städtebaulich, funktionale und formale Ergänzungen. (Eternit 1/95).